

# SCHLOSS GAMEHL

Hotel - Restaurant - Café

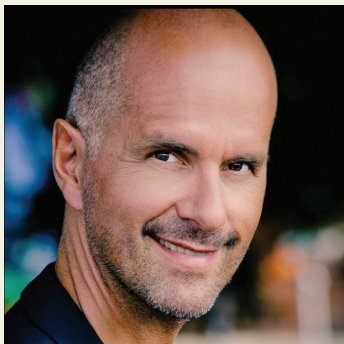

© WDR

## GAMEHLER GESPRÄCHE

5. Juni 2015

Gisela Steinhauer  
im Gespräch mit

**CHRISTOPH MARIA HERBST**

Einlass: 17 Uhr - Beginn: 18 Uhr

Eintritt: 25,- Euro

Sekt und Fingerfood

Reservierung erbeten unter 038426 22000  
oder [info@schloss-gamehl.de](mailto:info@schloss-gamehl.de)





## Schlossrestaurant – Wintergarten – Terrasse



regionale und hausgemachte Gerichte  
auf gehobenem Niveau  
hausgebackene Kuchen und Torten

Öffnungszeiten Restaurant/Café:

Montag bis Freitag:

18 - 22 Uhr

Samstag bis Sonntag:

12 - 14 Uhr und 18 - 22 Uhr

Café nachmittags geöffnet

23970 Gamehl bei Wismar . Tel. +49 (0)38426 220 00  
info@schloss-gamehl.de . www.schloss-gamehl.de